

# *Silvius Leopold Weiss*

(1687 - 16 oct. 1750)

## [Suite 2]

WeissSW 41.2 et 5

WeissSW 75\*

La mineur

### Manuscrit de Munich

*München, Bayerische Staatsbibliothek, Musikabteilung*

D-Mbs ms. Mus. 5362

*Folios 11r à 13r*

*Voir dans le manuscrit de Dresde D-Dl2841, volume 2, pages 104, 105, 109, la Courante et le Menuet de la Suite 13. [WD13]*

*Voir dans le manuscrit de Varsovie PL-Wu2003, folios 56v. à 58v., la Courante et le Menuet de la Suite 6. [PLWu2003\_36]*

*Voir dans le manuscrit de Varsovie PL-Wu2005, folios 18 à 24, la Courante et le Menuet de la Suite 3. [PLWu2005\_3]*

*Voir dans le manuscrit de Wroclaw PL-WRu, pages 102 et 103, la Courante. [WRu44]*

# *Les pièces de la suite*

*Prelude*

*Allegro*

*Menuet*

*Gigue*

# Prelude

(1\*)

1. Aucune indication ne permet d'attribuer ce Prelude à Silvius Leopold Weiss.

2. Tablature originale : Do dièse (e sur le 3ème chœur).

# Allegro

del Sig.re S.L. Weiss

3 4

5

10

15

19

24

28

33

37

41

45

49

53

57

61

65

1. Tablature originale : Fa (d sur le canto).

# Menuet

du même

3  
8

7

13

20

27

6 (1\*)

1. Liaison absente de la tablature originale.

# Gique

du même

5

10

16

22

28

1. Tablature originale : Sol naturel (c sur la chanterelle).
2. Tablature originale : Ré (a sur le 2ème chœur).
3. Tablature originale : le rythme de cette mesure est erroné et incomplet.

34

4 e a a a b b r b r e e a a a

40

a 4 a a a R a/a/a/a/a/a a

45

4/a/a 4/a/a a r/a a r/a a a a/a a a

50

a 4 a a a a a a

# Tonalité et accord du luth : la mineur

*Pas de scordatura par octave*

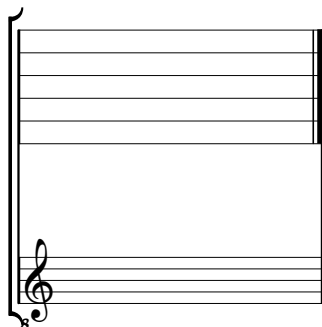

*Accord ordinaire des 13 chœurs du luth*
