

Silvius Leopold Weiss

(1687 - 16 oct. 1750)

Gigue

WeissSW85.6

La mineur

Manuscrit de Munich

München, Bayerische Staatsbibliothek, Musikabteilung

D-Mbs ms. Mus. 5362

Folio 51 r.

Gique

1. Tablature originale : Sol (a sur le 7ème chœur).
2. Liaison absente de la tablature originale.
3. Tablature originale : même note, mais h sur le 3ème chœur.
4. Tablature originale : l'indication rythmique est une croche suivie de 2 doubles croches.
5. Tablature originale : Si (g sur le 4ème chœur).
6. Dans cette mesure, l'indication rythmique est d'une noire sur le premier temps, puis des croches.
7. Tablature originale : même note, mais h sur le canto.
8. Tablature originale : comme dans les mesures 14 et 16, l'ornement est une croix, mais, sur un chœur à vide, il ne peut pas représenter une mordant.
9. Tablature originale : Mi (c sur le 5ème chœur).
10. Tablature originale : même note, mais d sur le 3ème chœur.
11. Tablature originale: Sol (a sur le 7ème chœur).

Tonalité et accord du luth : La mineur.

Pas de scordature par octave

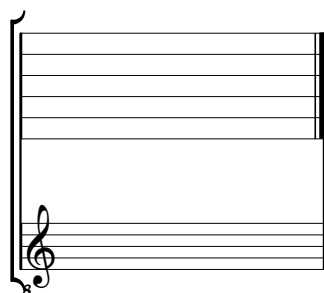

Accord ordinaire des 13 chœurs du luth

- Gique

1. Tablature originale : Sol.

2. Liaison absente de la tablature originale.

3. Tablature originale : l'indication rythmique est une croche suivie de 2 doubles croches.

4. Tablature originale : Si.

5. Dans cette mesure, l'indication rythmique est d'une noire sur le premier temps, puis des croches.

6. Tablature originale : comme dans les mesures 14 et 16, l'ornement est une croix, mais, sur un chœur à vide, il ne peut pas représenter une mordant.

7. Tablature originale : Sol.